# Нейтральное оборудование

Оснащение предприятий общественного питания любого типа не обходится без такого сегмента оборудования, как нейтральное. **Нейтральное оборудование** включает в себя самый широкий спектр категорий оборудования, в который входят производственные столы, моечные ванны, барные станции, шкафы, полки, тележки и шпильки, разнообразные контейнеры и стеллажи.

**Нейтральное оборудование GastroLux™** выполнено из высококачественной нержавеющей стали, имеет широкий размерный ряд, полностью соответствует заявленным характеристикам и стандартам оснащения заведений общественного питания. Оборудование может быть изготовлено в нестандартном исполнении по желанию заказчика.

Производство **GastroLux™** оснащено современным импортным металлообрабатывающим оборудованием, на котором работают квалифицированные специалисты; все стадии производства проходят проверку отдела технического контроля. Сварные швы, гибы, края оборудования проходят необходимые этапы дополнительной обработки, такие, как зачистка, шлифовка, полировка и другие, что гарантирует качество, долговечность, полную безопасность и удобство эксплуатации оборудования.

## СТОЛЫ ПРОИЗВОДСТВЕННЫЕ

### СЕРИЯ Standart

- каркас сварной, нержавеющий профиль 40х40
- столешница усилена ребрами жёсткости
- регулируемые ножки
- материал – нержавеющая сталь AISI 430
- исполнение с бортом или без борта
- исполнение с полкой или без неё
- отступ задних ног 80 мм у пристенных столов
- длина: от 400 до 2000 мм, шаг 100 мм
- ширина: 600/700 мм
- высота: 850 мм
- возможно изготовление столов нестандартных размеров
- возможна комплектация дополнительными опциями

**С-/S**
Стол без борта,
обвязка трёх сторон

**СП-/S**
Стол без борта,
с нижней полкой

**СБ-/S**
Стол с бортом,
обвязка трёх сторон

**СБП-/S**
Стол с бортом,
с нижней полкой

### СЕРИЯ Standart-P

- каркас разборный, нержавеющий профиль 40х40
- столешница и полка усилены ребрами жесткости
- регулируемые ножки
- материал – нержавеющая сталь AISI 430
- исполнение с бортом или без борта
- отступ задних ног 80 мм у пристенных столов
- длина: от 400 до 1800 мм, шаг 100 мм
- ширина: 600/700 мм
- высота: 850 мм
- возможно изготовление столов нестандартных размеров
- возможна комплектация дополнительными опциями

**СП-/S/P**
Стол без борта, с нижней полкой

**СБП-/S/P**
Стол с бортом, с нижней полкой

## СТОЛЫ ПРОИЗВОДСТВЕННЫЕ
## СЕРИЯ Econom

- каркас разборный, нержавеющий уголок 40х40
- столешница усилена ребрами жесткости
- регулируемые ножки
- материал – нержавеющая сталь AISI 430
- полка-решетка
- исполнение с бортом или без борта
- длина: от 400 до 1500 мм, шаг 100 мм
- ширина: 600/700 мм
- высота: 850 мм
- возможно изготовление на оцинкованном каркасе
- возможно изготовление столов нестандартных размеров
- возможна комплектация дополнительными опциями

**С-Н/Е**
Стол без борта

**СБ-Н/Е**
Стол с бортом

## СЕРИЯ Special

Столы данной серии предназначены для использования в специализированных производствах, цехах и заготовочных зонах, таких, как производство хлебобулочных и кондитерских изделий, рыбные цеха, мясопереработка и т.д

- каркас сварной, нержавеющий профиль 40х40
- столешница – наборный бук 40 мм
- регулируемые ножки
- длина: 1200/1500/1800 мм
- ширина: 600/700/800 мм
- высота: 850 мм

**СК-/Sp**
Стол кондитерский,
наборный бук

- каркас сварной, нержавеющий профиль 40х40
- столешница – натуральный гранит 20 мм
- регулируемые ножки
- длина: 1200/1500/1800 мм
- ширина: 600/700/800 мм
- высота: 850 мм

**СГ-/Sp**
Стол кондитерский,
гранит

- каркас сварной, нержавеющий профиль 40х40
- столешница – полипропилен 20 мм
- регулируемые ножки
- длина: 1200/1500/1800 мм
- ширина: 600/700/800 мм
- высота: 850 мм

**СР-/Sp**
Стол для разделки
мяса/рыбы

- каркас сварной, нержавеющий профиль 40х40
- столешница – полипропилен 70 мм
- регулируемые ножки
- длина: 1200/1500/1800 мм
- ширина: 600/700/800 мм
- высота: 850 мм

**КР**
Колода разрубочная

## СТОЛЫ ПРОИЗВОДСТВЕННЫЕ

### СЕРИЯ Premium

- сварная конструкция
- столешница и полки усилены ребрами жесткости
- регулируемые круглые ножки
- материал – нержавеющая сталь AISI 430
- исполнение с бортом или без борта
- длина столов с распашными дверцами и открытых: от 600 до 1800 мм, шаг 100 мм
- отступ задних ножек от стены 80 мм у пристенных столов
- длина столов с дверями-купе: от 900 до 1800 мм, шаг 100 мм
- длина столов с тремя выдв. ящиками: 1400/1500/1600 мм
- длина столов-тумб: 500/600 мм
- ширина: 600/700 мм
- высота: 850 мм
- возможно изготовление столов нестандартных размеров
- возможна комплектация дополнительными опциями

**С-О/Pr**
Стол-шкаф, открытый

**С-Р/Pr**
Стол-шкаф, распашные дверцы

**С-К/Pr**
Стол-шкаф, двери-купе

**С-ЯР/Pr**
Стол-шкаф, с тремя выдв. ящиками, расп. дверцы

**С-ЯК/Pr**
Стол-шкаф, с тремя выдв. ящиками, двери-купе

**С-Я/Pr**
Стол-тумба, с тремя выдв. ящиками

## ПОДТОВАРНИКИ И ПОДСТАВКИ

- сварная конструкция
- столешница усилена ребрами жесткости
- материал – нержавеющая сталь AISI 430
- регулируемые ножки
- возможно изготовление изделий нестандартных размеров

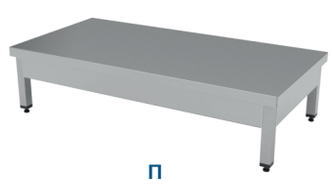

**П**
Подтоварник

**ПО**
Подставка под оборудование

Подставки под пароконвектоматы могут быть изготовлены в следующих конфигурациях:
- со столешницей и без неё
- открытые и зашитые с трёх сторон
- без ограничителей, с осевыми ограничителями, с уголками-ограничителями

**ПП**
Подставка под пароконвектомат

N eco

# СТОЛЫ ДЛЯ ПОСУДОМОЕЧНЫХ МАШИН

## Стол выходной для ПММ

СБ-/ПММ

- каркас сварной, нержавеющий профиль 40х40
- столешница AISI 304 1,2 мм
- объемный борт 100 мм
- место под посудомоечную кассету
- зацеп к ПММ справа/слева
- длина: от 400 до 2000 мм, шаг 100 мм
- ширина: 700/750 мм
- высота: 850 мм
- возможно изготовление столов нестандартных размеров
- возможна комплектация дополнительными опциями и полками

## Стол выходной для ПММ с полкой под кассеты

СС-/ПК/О/ПММ

- каркас сварной, нержавеющий профиль 40х40
- столешница AISI 304 1,2 мм
- верхняя полка под кассеты 500х500, со сливом
- 3 пары направляющих под посудомоечные кассеты 500х500
- отверстие для отходов
- длина: 1600/1850/2100 мм
- ширина: 750 мм
- высота: 800/1550 мм
- возможно изготовление столов нестандартных размеров
- возможна комплектация дополнительными опциями

## Стол входной для ПММ

ВМ-/ПММ

- каркас сварной, нержавеющий профиль 40х40
- столешница AISI 304 1,2 мм
- объемный борт 100 мм
- место под посудомоечную кассету
- зацеп к ПММ справа/слева
- 1 или 2 цельнотянутые ванны справа/слева
- отверстие под смеситель 32 мм
- длина: от 700 до 1800мм, шаг 100 мм
- ширина: 700/750 мм
- высота: 850 мм
- возможно изготовление столов нестандартных размеров
- возможна комплектация дополнительными опциями и полками

# ОПЦИОННЫЕ ЭЛЕМЕНТЫ

Отверстие для отходов

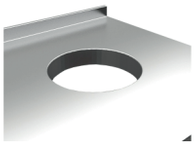

Резиновое кольцо D = 200 мм

Дополнительный борт Объемный борт

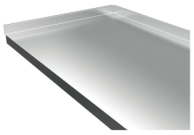

Выдвижной ящик с доводчиком

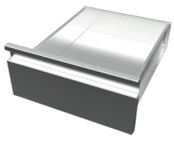

Направляющие для GN

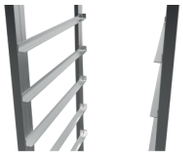

Откидной бак

Отбойник для кофейного жмыха

Комплект колес

Сплошная полка

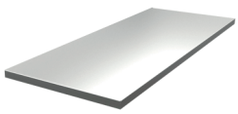

Полка-решетка

## ВАННЫ МОЕЧНЫЕ
## СЕРИЯ Standart

- гнезда – цельнотянутые
- каркас – нержавеющий профиль 40х40
- широкий фартук с трёх сторон
- регулируемые ножки
- материал – нержавеющая сталь AISI 304, 1,5 мм
- исполнение с бортом и без него
- исполнение с рабочей поверхностью и без неё
- отступ задних ног 80 мм
- длина : от 500 до 2100 мм, шаг 100 мм
- ширина: 600/700 мм
- высота: 850 мм
- размеры гнезд: 400х400/500х400/500х500/600х500, глубина 250/300 мм
- возможно изготовление ванн нестандартных размеров
- возможна комплектация дополнительными опциями

**ВМ1-/S**
Ванна моечная 1-гнездовая

**ВМ2-/S**
Ванна моечная 2-гнездовая

**ВМ3-/S**
Ванна моечная 3-гнездовая

**ВМ1-/S**
Ванна моечная 1-гнездовая, с рабочей поверхностью

**ВМ2-/S**
Ванна моечная 2-гнездовая, с рабочей поверхностью

## КОТЛОМОЙКИ
## СЕРИЙ Standart и Standart +

- гнезда – сварные (серия Standart) и цельнотянутые (серия Standart +)
- каркас – нержавеющий профиль 40х40
- широкий фартук с трёх сторон
- регулируемые ножки
- материал – нержавеющая сталь AISI 304
- длина: 1000/1200/1400/2100 мм
- ширина: 600/700 мм
- отступ задних ног 80 мм
- высота: 850 мм
- размеры сварных гнезд: 480/580/880/1080/1280х420/520, глубина 400 мм
- размеры цельнотянутых гнезд: 600х500х380, 960х510х380 мм
- исполнение с бортом и без борта
- возможно изготовление ванн нестандартных размеров
- возможна комплектация дополнительными опциями

**К1-/S**
Котломойка 1-гнездовая Standart

**К1-/S +**
Котломойка 1-гнездовая Standart +

**К2-/S**
Котломойка 2-гнездовая Standart

**К2-/S +**
Котломойка 2-гнездовая Standart +

## ВАННЫ МОЕЧНЫЕ
## СЕРИЯ Econom

- разборная конструкция
- каркас – нержавеющий уголок 40х40
- регулируемые ножки
- полка-решетка
- материал – нержавеющая сталь AISI 430
- исполнение с бортом и без борта
- длина: от 430 до 1980 мм
- ширина: от 430 до 800 мм
- высота: 850 мм
- глубина гнезд: 300 мм для моечных ванн, 400 мм для котломоек
- возможно изготовление на оцинкованном каркасе
- возможно изготовление ванн нестандартных размеров
- возможна комплектация дополнительными опциями

**ВМ1-Н/Е**
Ванна 1-гнездовая
Econom

**ВМ2-Н/Е**
Ванна 2-гнездовая
Econom

**ВМ3-Н/Е**
Ванна 3-гнездовая
Econom

**К1-Н/Е**
Котломойка 1-гнездовая
Econom

## СЕРИЯ Premium

- гнезда – цельнотянутые
- зашита с трёх сторон, с нижней полкой
- регулируемые ножки, отступ задних ножек от стены 80 мм
- материал – нержавеющая сталь AISI 304, 1,5 мм
- исполнение с бортом и без борта
- длина: от 600 до 1800 мм для ванн с распашными дверцами, от 1000 до 1800 мм с дверями-купе
- ширина: 600/700 мм
- высота: 850 мм
- размеры гнезд: 400х400/500х400/500х500, глубина 250/300 мм
- возможно изготовление ванн нестандартных размеров
- возможна комплектация дополнительными опциями

**ВМ1-Р/Pr**
Ванна моечная 1-гнездовая,
распашные дверцы

**ВМ2-Р/Pr**
Ванна моечная 2-гнездовая,
распашные дверцы

**ВМ3-Р/Pr**
Ванна моечная 3-гнездовая,
распашные дверцы

**ВМ1-Р/Pr**
Ванна моечная 1-гнездовая,
двери-купе

**ВМ2-Р/Pr**
Ванна моечная 2-гнездовая,
двери-купе

**ВМ3-Р/Pr**
Ванна моечная 3-гнездовая,
двери-купе

# ВАННЫ МОЕЧНЫЕ РУКОМОЙНИКИ

N eco

## Рукомойник настенный РН-440

- нержавеющая сталь AISI 304
- цельнотянутая ванна
- сифон в комплекте
- размеры: 400x400x200 мм

## Рукомойник настенный разборный РН-333/Р

- нержавеющая сталь AISI 304
- сифон в комплекте
- отверстие под смеситель
- размеры: 325x335x150 мм

## Рукомойники настенные с коленным приводом

- нержавеющая сталь AISI 304
- коленный привод
- в комплекте сифон и смеситель

- размеры:

| РНК-440 | РНК-431 | РНК-450 |
|---|---|---|
| 400x310x150 | 400x400x200 | 400x500x210 |

## Рукомойник напольный Premium РП-440/Pr

- столешница и ванна – нержавеющая сталь AISI 304
- каркас – нержавеющий профиль
- распашная дверца
- сифон в комплекте
- размеры: 400x400x850 мм

## Рукомойник напольный Standart РП-440/S

- столешница и ванна – нержавеющая сталь AISI 304
- каркас – нержавеющий профиль 40x40
- сифон в комплекте
- размеры: 400x400x850 мм

## Рукомойник напольный педальный РП-440/Pr/П

- столешница и ванна – нержавеющая сталь AISI 304
- каркас – нержавеющий профиль
- распашная дверца
- сифон и педальный смеситель в комплекте
- размеры: 400x400x850 мм

## Рукомойник автономный РНА-5/5

+30...+80 N eco

- цельнотянутая ванна
- подогрев +30...+80°С
- в комплекте смеситель, сифон, помпа
- материал – нержавеющая сталь
- объем бака – 15 л
- мощность – 1,2 кВт
- напряжение – 220 В
- размеры: 500x500x850 мм
- дополнительно может быть укомплектован: комплектом колес, брызгозащитной стенкой транспортировки, держателем полотенец, диспенсером жидкого мыла, канистрой для слива (10 л)

N eco

# ВАННЫ МОЕЧНЫЕ
# МАПОВЫЕ ВАННЫ

## Ванна маповая ВМУ

- регулируемые ножки
- материал – нержавеющая сталь AISI 430, 1 мм
- размеры: 450/500x450/500x700 мм, ванна 400x400/450x450, глубина 200 мм
- возможно изготовление нестандартных размеров
- возможна комплектация дополнительными опциями

## Ванна маповая с рукомойником ВМ1/РН-057/S

- рукомойник - GN 1/2-150, отверстие под смеситель
- ванна со съемной перфорированной вставкой
- регулируемые ножки
- материал: столешница, рукомойник и ванна – AISI 304, корпус – нержавеющая сталь AISI 430
- размеры: 500x700x850 мм, ванна 400x400x250 мм
- возможно изготовление нестандартных размеров
- возможна комплектация дополнительными опциями

## ОПЦИОННЫЕ ЭЛЕМЕНТЫ

Отверстие для отходов

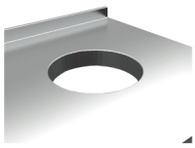

Резиновое кольцо D = 200 мм

Дополнительный борт
Объемный борт

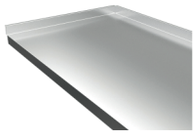

Выдвижной ящик с доводчиком

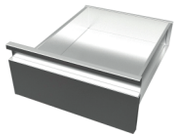

Направляющие для GN

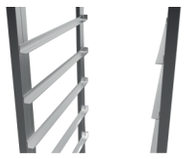

Откидной бак

Отбойник для кофейного жмыха

Комплект колес

Отверстие под смеситель

Сплошная полка

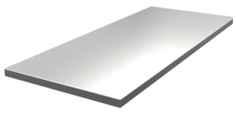

Полка-решетка

*Ванны моечные могут быть укомплектованы следующими опциями:*
*– Отверстие под смеситель*
*– Смеситель*
*– Сифон*
*– Замок на распашные дверцы*
*– Замок на двери-купе*

# КОКТЕЙЛЬНЫЕ СТАНЦИИ

## Коктейльные станции Standart

- ванна моечная, глубина 300 мм, со съемными делителями и перфорированными вставками
- съемная полка для блендера, с отверстием для вывода провода Ø50 мм
- съемные рейлы для бутылок
- материал – нержавеющая сталь AISI 430
- материал столешницы и ванн – нержавеющая сталь AISI 304 1,2 мм
- возможно изготовление станций нестандартных размеров
- возможна комплектация дополнительными опциями

| Артикул | Длина x Ширина x Высота (мм) | | | Полка для блендера (мм) | Длина рейла (мм) | Ванны (мм) |
|---|---|---|---|---|---|---|
| БС 125/S | 1200 | 740(500) | 850 | 500x240 | 700 | 700x380x300; 325x380x300 |
| БС 135/S | 1340 | 740(500) | 850 | 500x240 | 840 | 825x380x300; 325x380x300 |
| БС 155/S | 1500 | 740(500) | 850 | 500x240 | 1000 | 950x380x300; 360x380x300 |
| БС 195/S | 1900 | 740(500) | 850 | 500x240 | 1400 | 2x700x380x300; 270x380x300 |

## Коктейльные станции Standart утепленные

- ванна моечная, глубина 300 мм, утепленная, со съемными делителями и перфорированными вставками, слив – сифон 50 мм
- съемная полка для блендера, с отверстием для вывода провода Ø50 мм
- съемные рейлы для бутылок
- материал – нержавеющая сталь AISI 430
- материал столешницы и ванн – нержавеющая сталь AISI 304 1,2 мм
- возможно изготовление станций нестандартных размеров
- возможна комплектация дополнительными опциями

| Артикул | Длина x Ширина x Высота (мм) | | | Полка для блендера (мм) | Длина рейла (мм) | Ванны (мм) |
|---|---|---|---|---|---|---|
| БС 125/S/У | 1200 | 740(500) | 850 | 500x240 | 700 | 700x380x300; 325x380x300 |
| БС 135/S/У | 1340 | 740(500) | 850 | 500x240 | 840 | 825x380x300; 325x380x300 |
| БС 155/S/У | 1500 | 740(500) | 850 | 500x240 | 1000 | 950x380x300; 360x380x300 |
| БС 195/S/У | 1900 | 740(500) | 850 | 500x240 | 1400 | 2x700x380x300; 270x380x300 |

## Коктейльные станции Standart с охлаждением

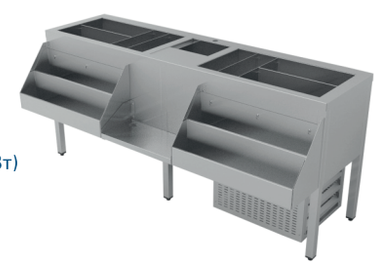

- ванна моечная, глубина 300 мм, утепленная, со съемными делителями и перфорированными вставками, слив – сифон 50мм
- съемная полка для блендера, с отверстием для вывода провода Ø50 мм
- съемные рейлы для бутылок
- материал – нержавеющая сталь AISI 430
- агрегатный отсек, статическое охлаждение ванны (R600a, мощность 0,2 кВт)
- материал столешницы и ванн – нержавеющая сталь AISI 304 1,2 мм
- возможно изготовление станций нестандартных размеров
- возможна комплектация дополнительными опциями

| Артикул | Длина x Ширина x Высота (мм) | | | Полка для блендера (мм) | Длина рейла (мм) | Ванны (мм) |
|---|---|---|---|---|---|---|
| БС 125/S/O | 1200 | 740(500) | 850 | 500x240 | 700 | 700x380x300; 325x380x300 |
| БС 135/S/O | 1340 | 740(500) | 850 | 500x240 | 840 | 825x380x300; 325x380x300 |
| БС 155/S/O | 1500 | 740(500) | 850 | 500x240 | 1000 | 950x380x300; 360x380x300 |
| БС 195/S/O | 1900 | 740(500) | 850 | 500x240 | 1400 | 2x700x380x300; 270x380x300 |

## Опционные элементы

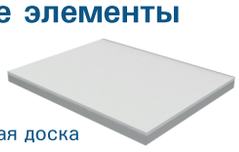

Полипропиленовая доска

Карман под GN 1/9

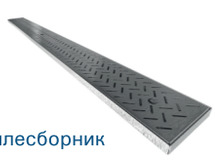

Каплесборник

*По запросу станции могут быть укомплектованы стаканомойкой и изготовлены из нерж. стали AISI 430*

N eco

# СТЕЛЛАЖИ

## Стеллажи разборные

- каркас – гнутый профиль 65х65
- 4 полки(сплошные/перфорированные/полки-решетки), усилены ребрами жесткости
- регулируемые ножки
- регулируемые полки, шаг 135 мм
- материал – нержавеющая сталь AISI 430
- статическая распределенная нагрузка на полку - 120 кг
- длина: от 600 до 1800 мм, шаг 100 мм
- ширина: 400/500/600 мм
- высота: 1800 мм
- возможно изготовление стеллажей нестандартных размеров
- возможна комплектация дополнительными опциями

**СР-/4С**
Стеллаж разборный,
4 сплошные полки

**СР-/4П**
Стеллаж разборный,
4 перфорированные полки

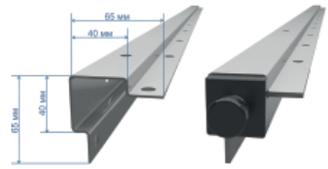


**СР-/4Р**
Стеллаж разборный,
4 полки-решетки

## Стеллажи сварные

- каркас – нержавеющий профиль 30х30
- 4 полки(сплошные/перфорированные/полки-решетки), усилены ребрами жесткости
- регулируемые ножки
- материал – нержавеющая сталь AISI 430
- статическая распределенная нагрузка на полку - 120 кг
- длина: от 600 до 1800 мм, шаг 100 мм
- ширина: 400/500/600 мм
- высота: 1800 мм
- возможно изготовление стеллажей нестандартных размеров
- возможна комплектация дополнительными опциями

**СС-/4С**
Стеллаж сварной,
4 сплошные полки

**СС-/4П**
Стеллаж сварной,
4 перфорированные полки

**СС-/4Р**
Стеллаж сварной,
4 полки-решетки

## Стеллажи для сушки тарелок и стаканов

- каркас сварной – нержавеющий профиль 30х30
- кассеты для сушки тарелок (на 35 шт.)
- перфорированные полки для стаканов с поддонами
- регулируемые ножки
- размеры: 960х600/300х1600 мм
- материал – нержавеющая сталь AISI 430
- возможно изготовление стеллажей нестандартных размеров
- возможна комплектация дополнительными опциями
- статическая распределенная нагрузка на полку – 120 кг

**СТС-096/4К**
Стеллаж для сушки тарелок и стаканов,
8 кассет

**СТС-096/4ПК**
Стеллаж для сушки тарелок и стаканов, 4 полки и
4 кассеты

**СТС-093/4ПК**
Стеллаж для сушки тарелок и стаканов,
4 кассеты

# ОПЦИОННЫЕ ЭЛЕМЕНТЫ

Комплект колес

Сплошная полка

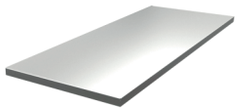

Полка-решетка

Перфорированная полка

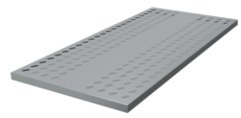

# ШКАФЫ И ПОЛКИ

## Шкафы

- материал – нержавеющая сталь AISI 430
- сварная конструкция
- 3 средние полки
- регулируемые ножки
- двери-купе или распашные двери
- длина: 1000/1200/1500 мм
- ширина: 500/600/700 мм
- высота: 1800 мм
- возможно изготовление шкафов нестандартных размеров
- возможна комплектация дополнительными опциями

**ШК**
Шкаф, двери-купе

**ШР**
Шкаф, распашные двери

## Шкафы настенные

- сварная конструкция
- со средней полкой
- материал – нержавеющая сталь AISI 430
- открытые, двери-купе или распашные двери
- длина: от 800 до 1500 мм, шаг 100 мм
- ширина: 400 мм
- высота: 600 мм
- возможно изготовление шкафов нестандартных размеров
- возможна комплектация дополнительными опциями

**ШН-/О**
Шкаф
настенный,
ткрытый

**ШН-/Р**
Шкаф
настенный,
распашные двери

**ШН-/К**
Шкаф
настенный,
двери-купе

## Полки настенные на косынках

- разборная конструкция
- полка усилена ребрами жесткости
- 1 или 2 яруса
- сплошные или перфорированные
- крепление - косынки
- материал - нержавеющая сталь AISI 430
- длина: от 500 до 1800 мм, шаг 100 мм
- ширина: 300/400 мм
- высота: 180/400 мм
- возможно изготовление полок нестандартных размеров

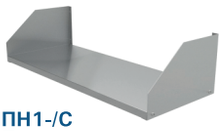

**ПН1-/С**
Полка настенная
1-ярусная сплошная

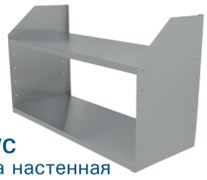

**ПН2-/С**
Полка настенная
2-ярусная сплошная

**ПН1-/П**
Полка настенная
1-ярусная перфорированная

**ПН2-/П**
Полка настенная
2-ярусная перфорированная

## Полки настенные 1-ярусные, усиленные для СВЧ

- разборная конструкция
- крепление – косынки
- материал – нержавеющая сталь AISI 430
- статическая распределенная нагрузка – 15 кг
- длина: 500/600/700 мм; ширина: 450/500 мм; высота: 350 мм
- возможно изготовление полок с отверстием под коммуникации d = 50 мм
- возможно изготовление полок нестандартных размеров

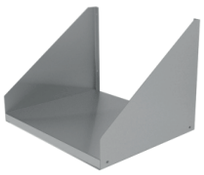

## Полка настенная для досок ПНД-063

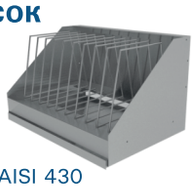

- на 9 досок
- крепление – косынки
- размеры: 600x350x350 мм
- материал – нержавеющая сталь AISI 430

## Полка настенная для сушки тарелок ПНТ1(2)-093

- с кассетой для сушки тарелок
- 1 или 2 яруса
- размеры: 950x300x300/600 мм
- материал – нержавеющая сталь AISI 430

# ШКАФЫ И ПОЛКИ

## Полки настенные на кронштейнах

**ПН1-/К**
Полка настенная
1-ярусная на кронштейнах

**ПН2-/К**
Полка настенная
2-ярусная на кронштейнах

- разборная конструкция
- полка усилена ребрами жесткости, сплошная
- 1 или 2 яруса
- регулировка по высоте
- крепление – кронштейн
- материал – нержавеющая сталь AISI 430
- длина: от 500 до 1800 мм, шаг 100 мм
- ширина: 300/400 мм
- высота: 530 мм
- возможно изготовление полок нестандартных размеров

## Полки настольные

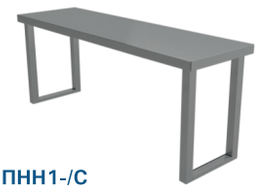

**ПНН1-/С**
Полка настольная
1-ярусная

**ПНН2-/С**
Полка настольная
2-ярусная

- на четырёх стойках, нержавеющий профиль 30х30
- 1 или 2 яруса
- полка усилена ребрами жесткости, сплошная
- материал – нержавеющая сталь AISI 430
- длина: от 500 до 1800 мм, шаг 100 мм
- ширина: 300/400 мм
- высота: 400/800 мм
- возможно изготовление полок нестандартных размеров

## Полки подвесные

**ППН1-/С**
Полка подвесная 1-ярусная

**ППН2-/С**
Полка подвесная 2-ярусная

- разборная конструкция
- полка усилена ребрами жесткости, сплошная
- 1 или 2 яруса
- регулировка по высоте
- крепление к потолку – нержавеющий профиль 25х25
- материал – нержавеющая сталь AISI 430
- длина: от 500 до 1800мм, шаг 100 мм
- ширина: 300/400 мм
- высота: 2000 мм
- возможно изготовление полок нестандартных размеров

## Полки в окно раздачи

- полка усилена ребрами жесткости
- 1 или 2 яруса
- отверстия под крепление к стене d = 5 мм
- фурнитура в комплект не входит
- материал – нержавеющая сталь AISI 430
- длина: от 1000 до 2000 мм, шаг 200 мм
- ширина: 400/500 мм
- высота: 30/400 мм
- возможно изготовление полок нестандартных размеров

Комплект колес

Сплошная полка

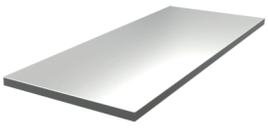

*Дополнительно напольные и настенные шкафы с распашными дверями и дверями-купе могут быть укомплектованы замками*

# ТЕЛЕЖКИ, ШПИЛЬКИ И КОНТЕЙНЕРЫ

N

## Тележки грузовые ТГ

- сварная конструкция
- колеса поворотные d = 100 мм, 2 колеса с тормозом (производство Европа)
- динамическая нагрузка на изделие до 400 кг
- материал – нержавеющая сталь AISI 430 1,2 мм
- размеры платформы: 800/1000/1200x600/700/800 мм
- возможно изготовление тележек нестандартных размеров
- возможна комплектация дополнительными опциями

## Тележки сервировочные ТС

- сварная конструкция
- 2 или 3 яруса
- колеса поворотные d = 75 мм
- 2 колеса с тормозом
- материал – нержавеющая сталь AISI 430
- размеры: 800x400/500/600x850 мм
- возможно изготовление тележек нестандартных размеров
- возможна комплектация дополнительными опциями

## Тележки для сбора посуды ТСП

- сварная конструкция
- борт
- 2 или 3 яруса
- колеса поворотные d = 75 мм
- 2 колеса с тормозом
- материал – нержавеющая сталь AISI 430
- размеры: 800x400/500/600x850 мм
- возможно изготовление тележек нестандартных размеров
- возможна комплектация дополнительными опциями

## ОПЦИОННЫЕ ЭЛЕМЕНТЫ

Комплект колес

Дополнительная полка

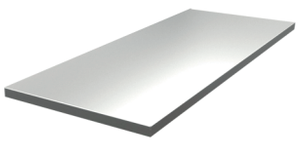

N eco

# ТЕЛЕЖКИ, ШПИЛЬКИ И КОНТЕЙНЕРЫ

## Тележки-шпильки

- сварная или разборная конструкция
- колеса поворотные d = 75 мм (серия Z: d = 100 мм)
- 2 колеса с тормозом
- 1 или 2 секции по 12 уровней
- исполнение под GN, лотки 600x400, кассеты 500x500
- материал - нержавеющая сталь AISI 430
- открытое и закрытое (ЛДСП) исполнение
- возможно изготовление тележек-шпилек нестандартных размеров
- возможна комплектация дополнительными опциями

Сварные
Серия С

Разборные
Серия Р

Сварные, гнутый каркас
Серия S

Закрытые с трёх сторон ЛДСП
Серия Z

**По запросу тележки-шпильки могут быть изготовлены с комплектами колес большего диаметра и на различное количество уровней.*

## Вешала для мясных туш ВТ

- сварная конструкция
- нержавеющая труба d = 50 мм
- крюки для туш в комплекте
- материал – нержавеющая сталь AISI 430
- размеры: 1200/1400/1800x700/800x1800 мм
- возможно изготовление вешал нестандартных размеров
- возможна комплектация дополнительными крюками и поддонами со сливом
- колеса поворотные d = 125 мм, 2 с тормозом (производство Европа)
- динамическая нагрузка на изделие – до 500 кг

# ТЕЛЕЖКИ, ШПИЛЬКИ И КОНТЕЙНЕРЫ

## Контейнеры для продуктов КП

- сварная конструкция
- колеса поворотные d = 75 мм
- 2 колеса с тормозом
- материал – нержавеющая сталь AISI 430
- размеры: 560/600/800x400/500/560/600x700 мм
- возможно изготовление контейнеров нестандартных размеров

## Контейнеры для отходов

**Контейнер для отходов с откидным баком, нержавеющая сталь**

| Артикул | Длина (мм) | Ширина (мм) | Высота (мм) | Внутренний объем (л) |
|---|---|---|---|---|
| КО-046/ОБ | 400 | 600 | 700 | 90 |
| КО-047/ОБ | 400 | 700 | 700 | 110 |

**Контейнеры для отходов с крышкой, круглые**

| Артикул | Диаметр (мм) | Высота (мм) | Внутренний объем (л) | Материал |
|---|---|---|---|---|
| КО-038/КК | 380 | 700 | 50 | нержавеющая сталь |
| КО-045/КК | 450 | 700 | 75 | нержавеющая сталь |

**Контейнер для отходов с распашной дверцей**

| Артикул | Длина (мм) | Ширина (мм) | Высота (мм) | Материал |
|---|---|---|---|---|
| КО-056/ШДН | 560 | 560 | 1150 | нержавеющая сталь |
| КО-056/ШДД | 560 | 560 | 1150 | ЛДСП |

**Контейнер для отходов выкатной, нержавеющая сталь**

| Артикул | Длина (мм) | Ширина (мм) | Высота (мм) | Внутренний объем (л) |
|---|---|---|---|---|
| КВ-044 | 400 | 400 | 700 | 80 |

**По запросу контейнеры могут быть изготовлены с комплектами колес большего диаметра и укомплектованы крышками.*

# Зонты вентиляционные

**Вентиляционные зонты GastroLux™** предназначены для вентиляции помещений предприятий общественного питания и являются неотъемлемым атрибутом любой профессиональной кухни. Работа вентиляционного вытяжного зонта направлена на эффективное удаление тепла, влаги, запаха и различных вредных веществ (продукты сгорания, жир, нагар, копоть и другие), образующихся в процессе приготовления пищи на специализированном технологическом оборудовании.

Конструкция **вентиляционных зонтов GastroLux™** не имеет видимых креплений, в отличие от оборудования других производителей, что позволяет оснащать открытые кухни, торговые залы и прочие заведения общественного питания, где внешний вид оборудования играет важную роль.

Правильный подбор необходимого количества, конструкции и размеров вентиляционных вытяжных зонтов над установленными на кухне источниками тепла, загрязнений и запахов, их правильная установка и эксплуатация обеспечивают наибольшую эффективность, соответствие техническим и санитарным нормам, а также позволяет поддерживать комфортный микроклимат на профессиональной кухне.

# ЗОНТЫ ВЕНТИЛЯЦИОННЫЕ

## Зонты вытяжные пристенные ЗВП

- с ж/у фильтрами и сливным краном
- возможно исполнение с подсветкой или без нее
- возможна комплектация монтажным комплектом
- материал – нержавеющая сталь AISI 430
- длина: от 800 до 3000 мм
- ширина: от 700 до 1200 мм
- высота: 400 мм
- возможно изготовление зонтов нестандартных размеров

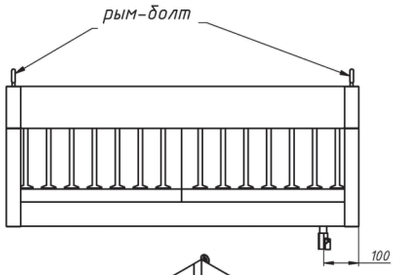


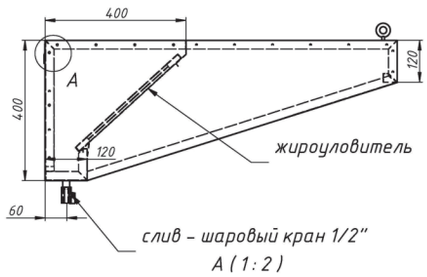


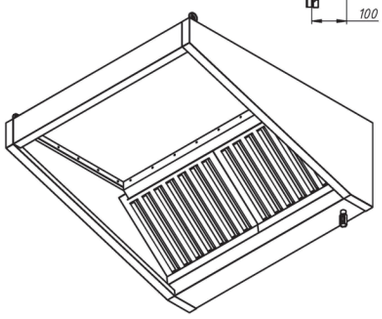

## Зонты вытяжные пристенные «КЕПКА» ЗВПК

- с ж/у фильтрами и сливным краном
- возможно исполнение с подсветкой или без неё
- возможна комплектация монтажным комплектом
- материал – нержавеющая сталь AISI 430
- длина: от 800 до 3000 мм
- ширина: от 700 до 1200 мм
- высота: 400 мм
- возможно изготовление зонтов нестандартных размеров

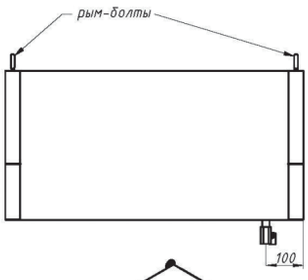


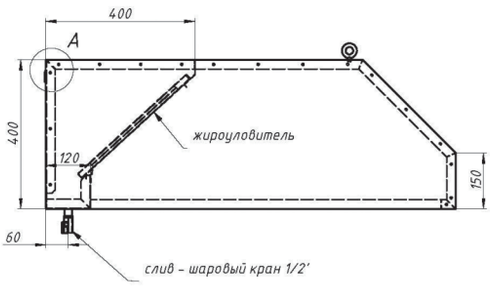


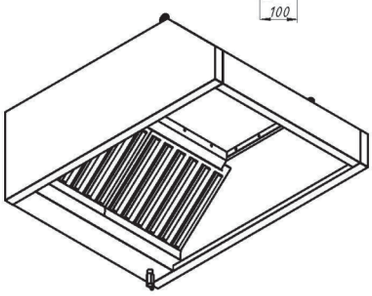

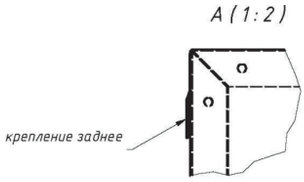

# ЗОНТЫ ВЕНТИЛЯЦИОННЫЕ

## Зонты вытяжные островные ЗВО

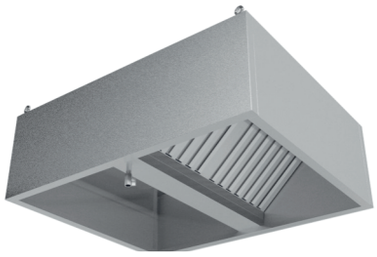

- с ж/у фильтрами и сливным краном
- возможно исполнение с подсветкой или без неё
- возможна комплектация монтажным комплектом
- материал – нержавеющая сталь AISI 430
- длина: от 800 до 3000 мм
- ширина: от 700 до 2000 мм
- высота: 400 мм
- возможно изготовление зонтов нестандартных размеров

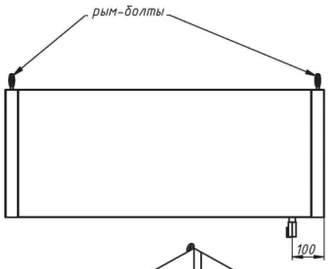


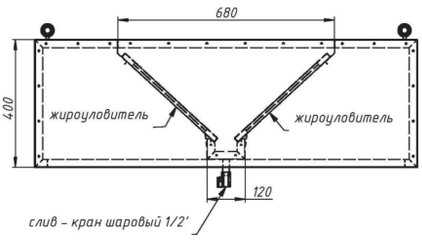


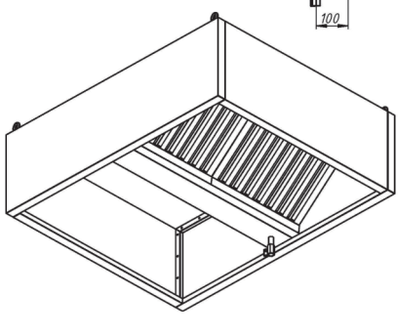

## Зонты вытяжные островные «ТРАПЕЦИЯ» ЗВОТ

- с ж/у фильтрами и сливным краном
- возможно исполнение с подсветкой или без неё
- возможна комплектация монтажным комплектом
- материал – нержавеющая сталь AISI 430
- длина: от 900 до 3000 мм
- ширина: от 700 до 2000 мм
- высота: 400 мм
- возможно изготовление зонтов нестандартных размеров

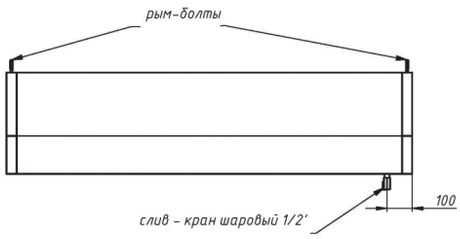


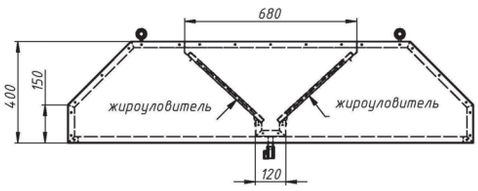


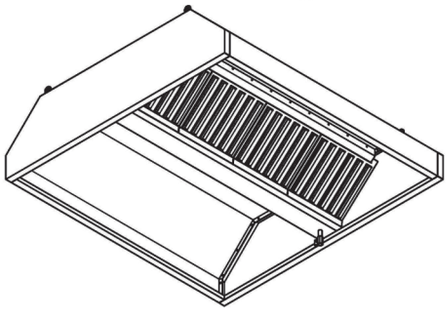

# ЗОНТЫ ВЕНТИЛЯЦИОННЫЕ

## Зонты приточно-вытяжные пристенные ЗПВП

- с ж/у фильтрами и сливным краном
- возможно исполнение с подсветкой или без неё
- возможна комплектация монтажным комплектом
- материал – нержавеющая сталь AISI 430
- длина: от 800 до 3000 мм
- ширина: от 700 до 1200 мм
- высота: 400 мм
- возможно изготовление зонтов нестандартных размеров

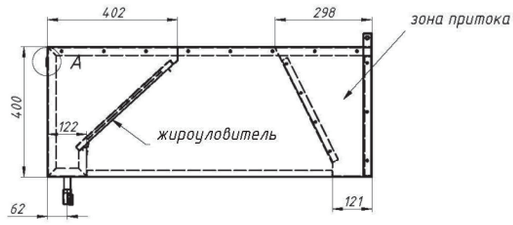


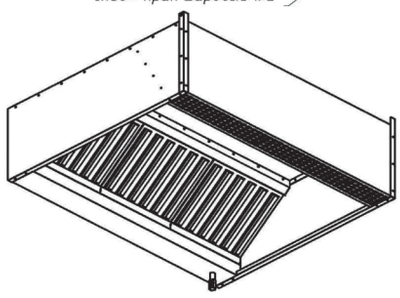

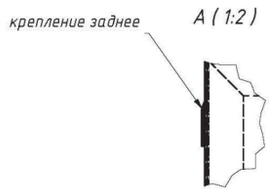


## Зонты приточно-вытяжные островные ЗПВО

- с ж/у фильтрами и поддонами
- возможно исполнение с подсветкой или без неё
- возможна комплектация монтажным комплектом
- материал – нержавеющая сталь AISI 430
- длина: от 1200 до 3000 мм
- ширина: от 1400 до 2000 мм
- высота: 400 мм
- возможно изготовление зонтов нестандартных размеров

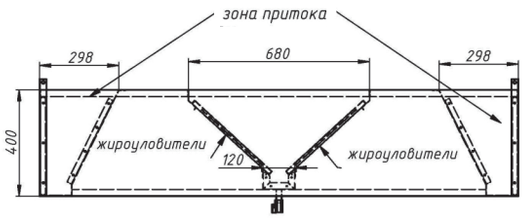


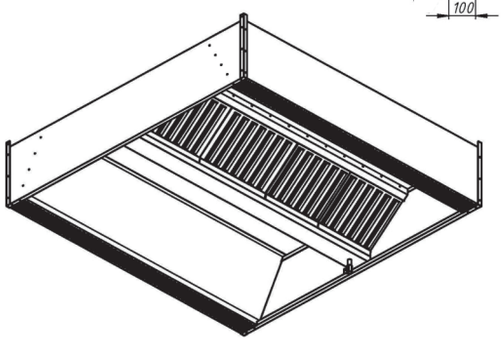

**По запросу вытяжные зонты могут быть укомплектованы подсветкой (есть ограничения), монтажным комплектом, вытяжными отверстиями и дополнительно можно приобрести к ним сменные Ж/У фильтры.*

Gastrolux

ОХЛАЖДЕННОЕ МЯСО
ВЕСЫ